



**CAI VILLASANTA** Sez. A.Oggioni



**Domenica 5 MAGGIO 2024**

**ESCURSIONE tra PIEMONTE e LIGURIA**  
**Sentiero naturalistico dei Laghi di Gorzente**  
**Parco Capanne di Marcarolo – Praglia (Genova)**

Il Sentiero Naturalistico dei Laghi del Gorzente è un bellissimo ed interessante itinerario ad anello tra Liguria e Piemonte. Un percorso che ci permette di costeggiare i Laghi offrendo panorami incantevoli e che a tratti segue i passi dell'ALTA VIA dei MONTI LIGURI. Seguendo il sentiero si attraversano ambienti diversi, dal bosco alla prateria, alla zona umida e si possono osservare numerose varietà botaniche e numerosi fiori spontanei.

**Percorso:** SP4 dei Piani di Praglia -Prato/Prou Renè 824mt.- Vallecaldà (neviera 753mt.) – Pietra del Grano 746mt. – Lago Lungo 684mt. – Lago Bruno 646mt. – Cappella della Madonna del Buonconsiglio – Sacrario dei Martiri di Passo Mezzano 800mt.- Bric Nasciu (o Bric Lagolungo) 923mt. – Piano della Benna 882mt. – Osservatorio del CAI Bolzaneto 905mt. – Passo di Prato Leone 779mt. – Giogo di Paravanico 781mt. – Prou Renè 824mt.

**Segnaletica:** segnavia bianco-rossi, bandierine bianco-rosse con la scritta "SN" e paline.

**Dislivello:** 500mt.circa ( diversi saliscendi )

**Tempo per il giro ad anello :** 6.00 ore

**Difficoltà:** E/Escursionistico ( media difficoltà - qualche tratto più impervio e difficoltoso )

**Note:** Pranzo al sacco - Consigliamo sempre di affrontare i percorsi proposti con la giusta attrezzatura, bastoncini e scarponcini da trekking e acqua a sufficienza (qui in particolare!)

L'Osservatorio del CAI di Bolzaneto 905mt. si trova lungo la dorsale del Bric Guana, in posizione panoramica, dedicato all'alpinista Damiano Barabino, funge da riparo e punto sosta lungo il Sentiero Naturalistico "Vittorio Cian" ai Laghi del Gorzente. E' custodito le domeniche dai Soci del CAI Bolzaneto e dotato di un locale sempre aperto. Il "rifugetto", come viene affettuosamente chiamato dai Soci, è stato ricavato recuperando un vecchio prefabbricato di servizio dell'acquedotto De Ferrari Galliera, usato essenzialmente come punto d'appoggio per le osservazioni ambientali.



Il Gorzente è un torrente appenninico che scorre tra strette valli tra Liguria e Piemonte, formando un lungo percorso dove la realizzazione, nel XIX secolo, di tre splendidi laghi artificiali ha contribuito, oltre alla finalità idroelettrica all'approvvigionamento degli acquedotti genovesi, alla valorizzazione del paesaggio, un tempo aspro e spoglio. I tre laghi sono: a valle il Lago Bruno (o Lago Lavezze) 646mt., a monte il Lago Lungo (o Bigio) 684mt. e il Lago Badana (o lago de Fòggiarionda) 700mt., quest'ultimo in territorio piemontese, all'interno del Parco Regionale delle Capanne di Marcarolo, in provincia di Alessandria (prima area protetta istituita dalla Regione Piemonte in Appennino

nell'anno 1979, compresa tra la Val Lemme, la Val Polcevera e la Valle Stura). Nel 1996 è stato realizzato, dalla sezione del CAI di Bolzaneto, il "Sentiero Naturalistico dei Laghi del Gorzente": lungo il sentiero si incontrano alcune specie arboree tipiche dei boschi liguri ma anche diverse varietà di conifere, ricca la varietà faunistica e bellissime le fioriture di narcisi trombone e gigli di San Giovanni. Oltre all'aspetto naturalistico, desta interesse l'aspetto archeologico e storico della zona, con la presenza di testimonianze quali antiche neviere (percorso ad anello delle Neviere - grosse cavità che durante l'inverno venivano riempite di neve e ricoperte di materiale isolante, la neve una volta solidificata era tagliata in blocchi che venivano poi trasportati a Genova, a dorso di mulo in apposite sacche di tela; le neviere rimasero in uso fino al 1870), la Pietra del Grano 746mt., una grande roccia presso la quale, nell'antichità, si incontravano i mercanti delle zone padane con i mercanti liguri per lo scambio di grano e vino con olio e sale, il Sacrario dei Martiri di Passo Mezzano 800mt., luogo dove furono uccisi alcuni partigiani sopravvissuti alla strage della Benedicta (Aprile 1944). Per ammirare l'incantevole e suggestivo panorama che abbraccia 2 dei 3 laghi, Lago Lungo e Lago Bruno, merita di salire al Bric Nasciu (o Bric Lagolungo) 923mt.

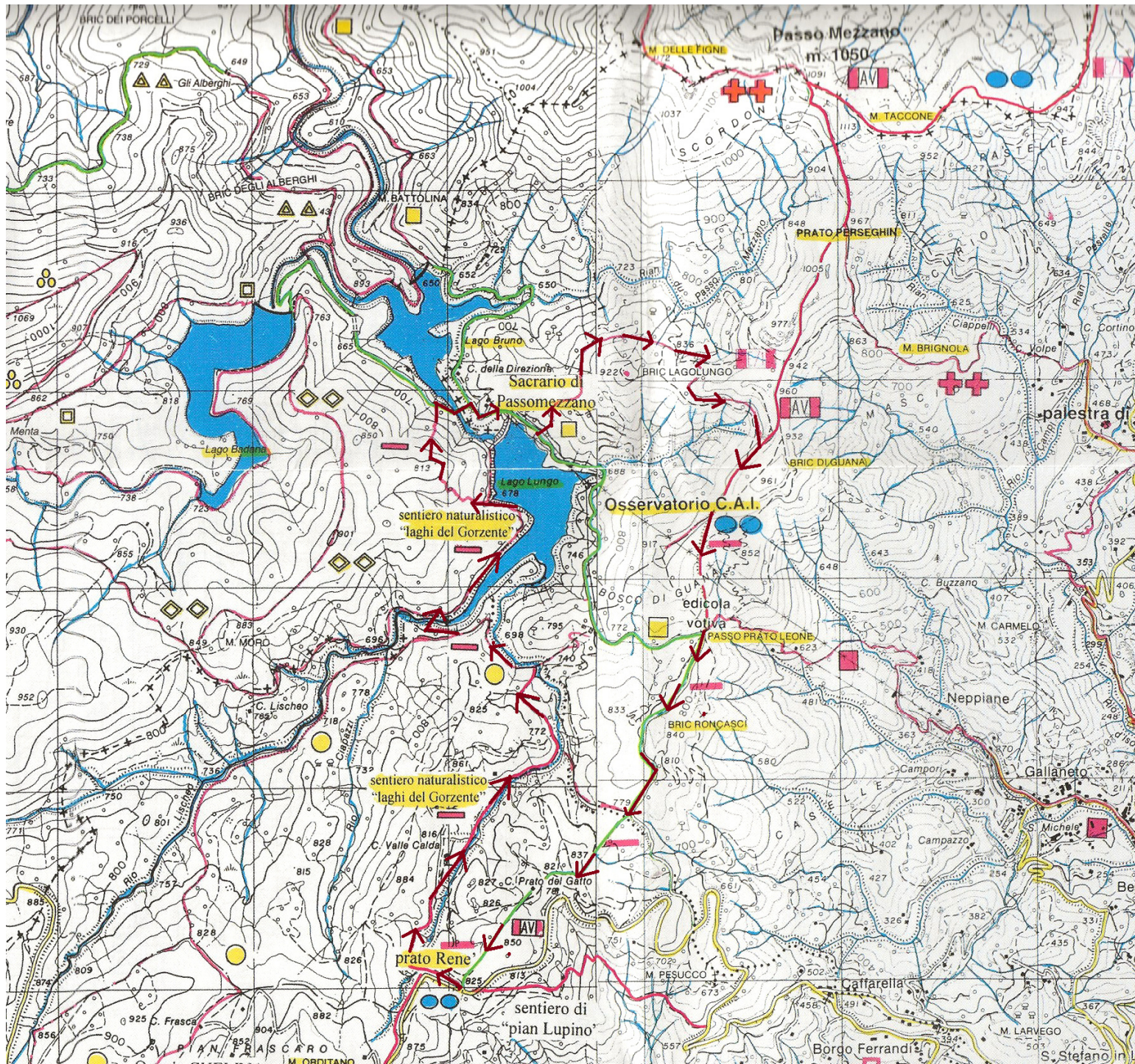

**Partenza per il rientro a Villasanta : ore 17.00**